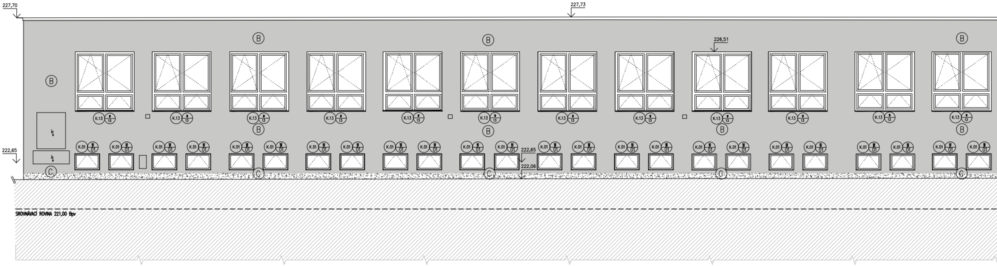
227,70
227,73
226,51
B
K.13
W
13
222,65
K.01
W
01
222,65
222,06
C
SROVNÁVACÍ ROVINA 221,00 Bpv

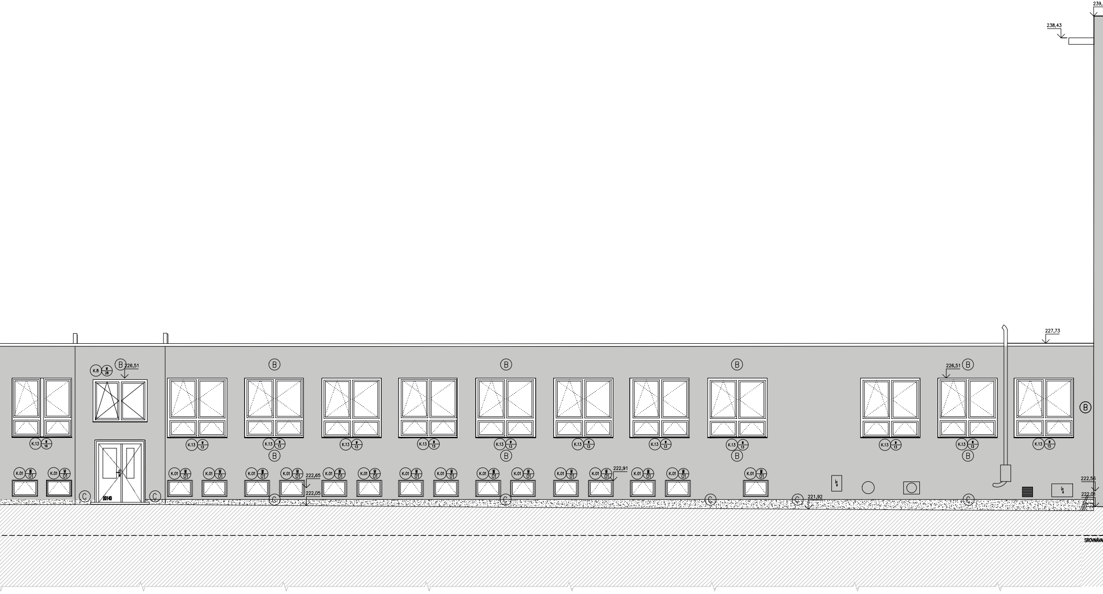
239,
238,43
227,73
K.8
28
B
226,51
B
B
B
226,51
B
B
K.13
16
K.13
13
K.13
13
K.13
13
K.13
13
K.13
13
K.13
13
K.13
13
K.13
13
K.13
13
K.13
13
K.13
13
B
B
B
B
K.01
W
01
K.01
W
01
K.01
W
01
K.01
W
01
K.01
W
01
K.01
W
01
K.01
W
01
K.01
W
01
K.01
W
01
K.01
W
01
K.01
W
01
K.01
W
01
K.01
W
01
K.01
W
01
K.01
W
01
K.01
W
01
K.01
W
01
K.01
W
01
222,65
222,91
222,56
D0140
C
C
222,05
C
C
C
221,92
C
222,01
SROVNÁVA

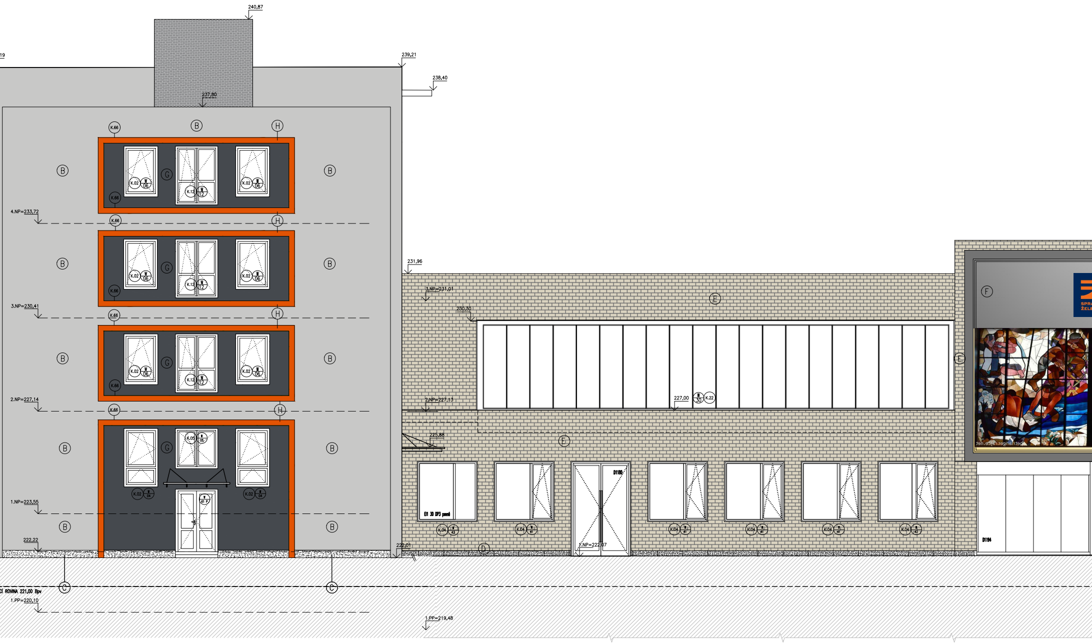
240,87
19
239,21
238,40
237,80
K.66
B
H
G
K.02
W 06
K.12
W 12
4.NP=233,72
3.NP=230,41
2.NP=227,14
1.NP=223,55
K.05
W 05
W 61 P
K.02
W 04
222,22
222,01
C
CÍ ROVINA 221,00 Bpv
1.PP=220,10
1.PP=219,48
231,96
3.NP=231,01
230,30
E
2.NP=227,13
227,00
W 30
K.22
225,88
EI 30 DP3 pevné
K.04
W 43
W 41
W 42
D1180
1.NP=222,07
D
F
SPRA
ŽELE
D1104
petrlanger.rajce.net

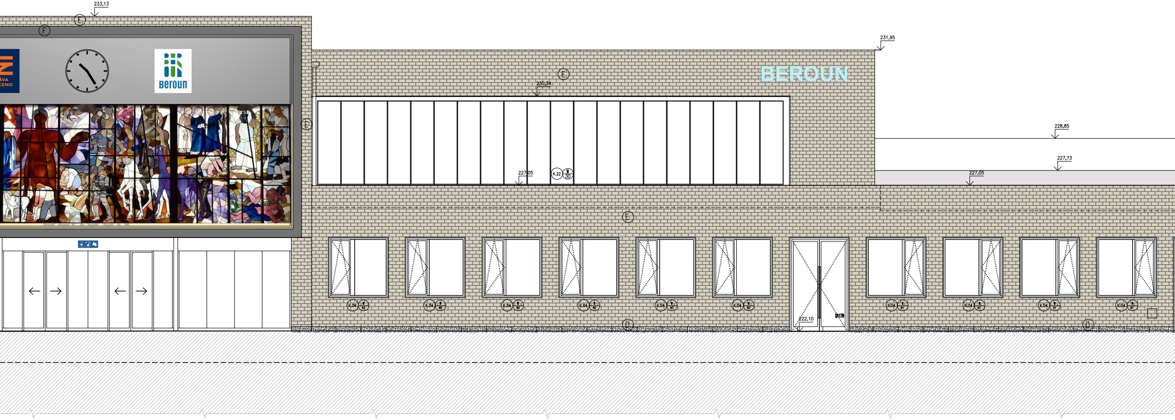
233,13
E
F
Beroun
E
231,95
E
230,34
BEROUN
228,85
227,73
227,05
K.22
W 30
227,05
E
K.04 42
K.04 40
K.04 40
K.04 40
K.04 40
K.04 40
222,10
D1.179
K.04 41
K.04 41
K.04 41
K.04 41
D
D

LEGENDA:

B	KONTAKTNÍ ZATEPLOVACÍ PLÁŠŤ – FASÁDA STŘEDNĚZRNNÁ ŠLECHTĚNÁ SILIKONOVÁ OMÍTKA, ZRNITOST DOÉ 2,0mm; PAROPROPUSTNÁ, VODOODPUDIVÁ, ODOLNÁ VŮČI ZNEČIŠTĚNÍ A RŮSTU ŘAS BARVA: SVĚTLÁ ŠEDOBÉŽOVÁ RAL 7047
C	KONTAKTNÍ ZATEPLOVACÍ PLÁŠŤ – SOKL DEKORATIVNÍ SOKLOVÁ MOZAIKOVÁ OMÍTKA OBSAHUJÍCÍ ORGANICKÉ POJIVO, JEMNOZRNNÁ, ZRNITOST DO 1,0 mm; NAPŘ. SOKLOVÁ MOZAIKOVÁ OMÍTKA MARMOLIT BARVA: TMAVĚ ŠEDÁ
D	KERAMICKÝ OBKLAD SOKLU – IMITACE KAMENE
E	KONTAKTNÍ ZATEPLOVACÍ PLÁŠŤ + OBKLAD STROJOVÝMI CIHELNÝMI PÁSKY BARVA: ŠEDOBÍLOBÉŽOVÁ
F	KONTAKTNÍ ZATEPLOVACÍ PLÁŠŤ – STĚRKA – MITACE BETONU
G	KONTAKTNÍ ZATEPLOVACÍ PLÁŠŤ – FASÁDA STŘEDNĚZRNNÁ ŠLECHTĚNÁ SILIKONOVÁ OMÍTKA, ZRNITOST DOÉ 2,0mm; PAROPROPUSTNÁ, VODOODPUDIVÁ, ODOLNÁ VŮČI ZNEČIŠTĚNÍ A RŮSTU ŘAS BARVA: RAL 7024
H	KONTAKTNÍ ZATEPLOVACÍ PLÁŠŤ – FASÁDA STŘEDNĚZRNNÁ ŠLECHTĚNÁ SILIKONOVÁ OMÍTKA, ZRNITOST DOÉ 2,0mm; PAROPROPUSTNÁ,

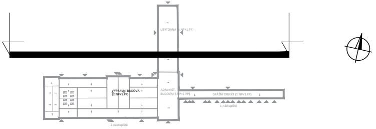
UBYTOVNA (4.NP+1.PP)
VÝPRAVNÍ BUDOVA (2.NP+1.PP)
ADMINIST. BUDOVA (4.NP+1.PP)
DRÁŽNÍ OBJEKT (1.NP+1.PP)
1.nástupiště
2.nástupiště

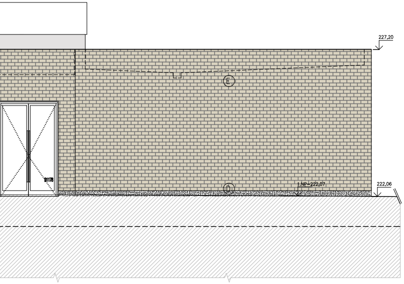
227,20
E
D1178
D
1.NP=222,07
222,06

R2	Aktualizace PD - úpravy VH dle požadavků SŽ	01.2021	
ZMĚNA		DATUM	PODPIS

OBJEDNATEL

SPRÁVA ŽELEZNIC

Správa železnic
Praha 1 - Nové Město, Dlážděná 1003/7, PSČ 110 00
Stavební správa západ
Sokolovská 278/1955, 190 00 Praha 9

S–JTSK
±0,000 = 222,06 m n.m.
Bpv

PROJEKTOVÁ, INŽENÝRSKÁ A KONZULTAČNÍ ORGANIZACE
CERTIFIKÁT ISO 9001
DIČ CZ60193280
VPÚ DECO PRAHA a.s., PODBABSKÁ 1014/20, 160 00 PRAHA 6
www.vpupraha.cz

VPÚ DECO PRAHA a.s.
ATELIÉR POZEMNÍCH STAVEB

PROJEKTANT	VYPRACOVAL	KONTROLA	HL.INŽ.PROJEKTU
M.Pražský	M.Pražský	Ing.M.Vénos	M.Pražský

REKONSTRUKCE VÝPRAVNÍ BUDOVY V ŽST BEROUN
Nádraží 129, 266 01 Beroun
SO 110 Rekonstrukce objektu
A00 – Architektonické a stavebně technické řešení

ČÍSLO ZAKÁZKY	2–0478–07/40
DOKUMENTACE	DSP+DPS
MĚŘÍTKO	1:100
DATUM	01.2021
POČET FORMÁTŮ	9 A4

OBSAH PŘÍLOHY
Pohledy celkové – severní průčelí

ČÁST	ČÍSLO PŘÍLOHY	ČÍSLO KOPIE
E	31	

KÓD

DOKUMENTACI LZE UŽÍVAT POUZE VE SMYSLU PŘÍSLUŠNÉ SMLOUVY O DÍLO. VÝKRES, ČI JEHO ČÁST, MŮŽE BÝT KOPÍROVÁN NEBO JINÝM ZPŮSOBEM ROZŠIŘOVÁN POUZE PO PŘEDCHOZÍM SOUHLASU VPÚ DECO PRAHA a.s.